Magasin

« Sweet Daens »

aménagé et tenu par

la section professionnelle
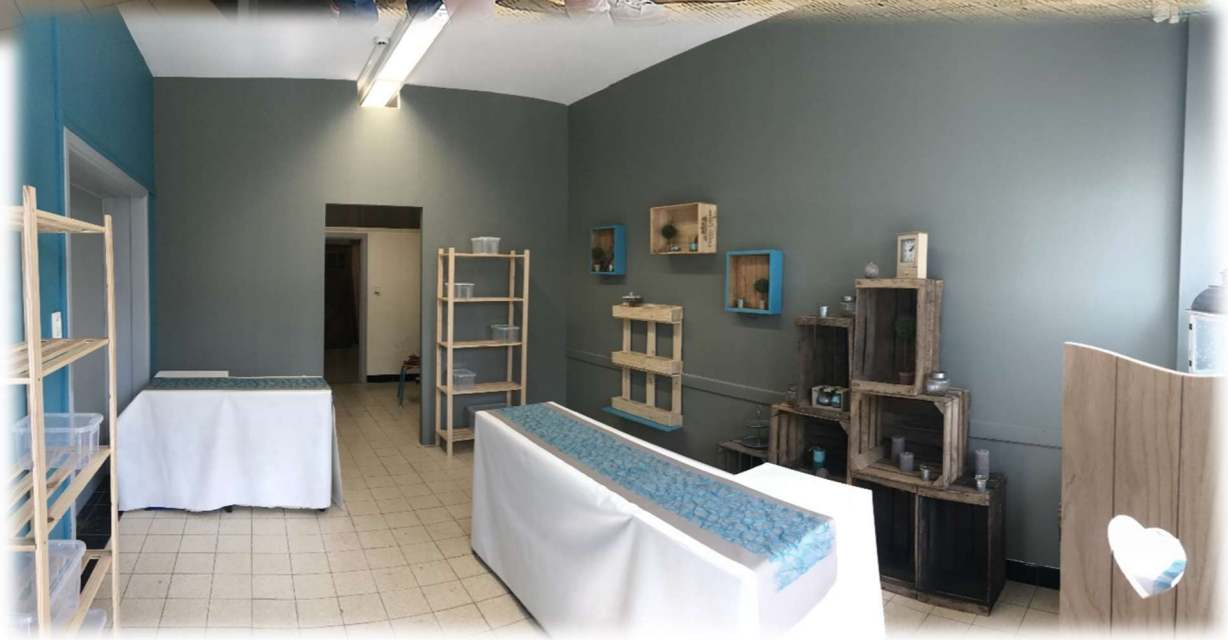
Vente